

Handwritten signature or scribble.

ครุฑบรรเลง

เล่มนี้เป็นของ

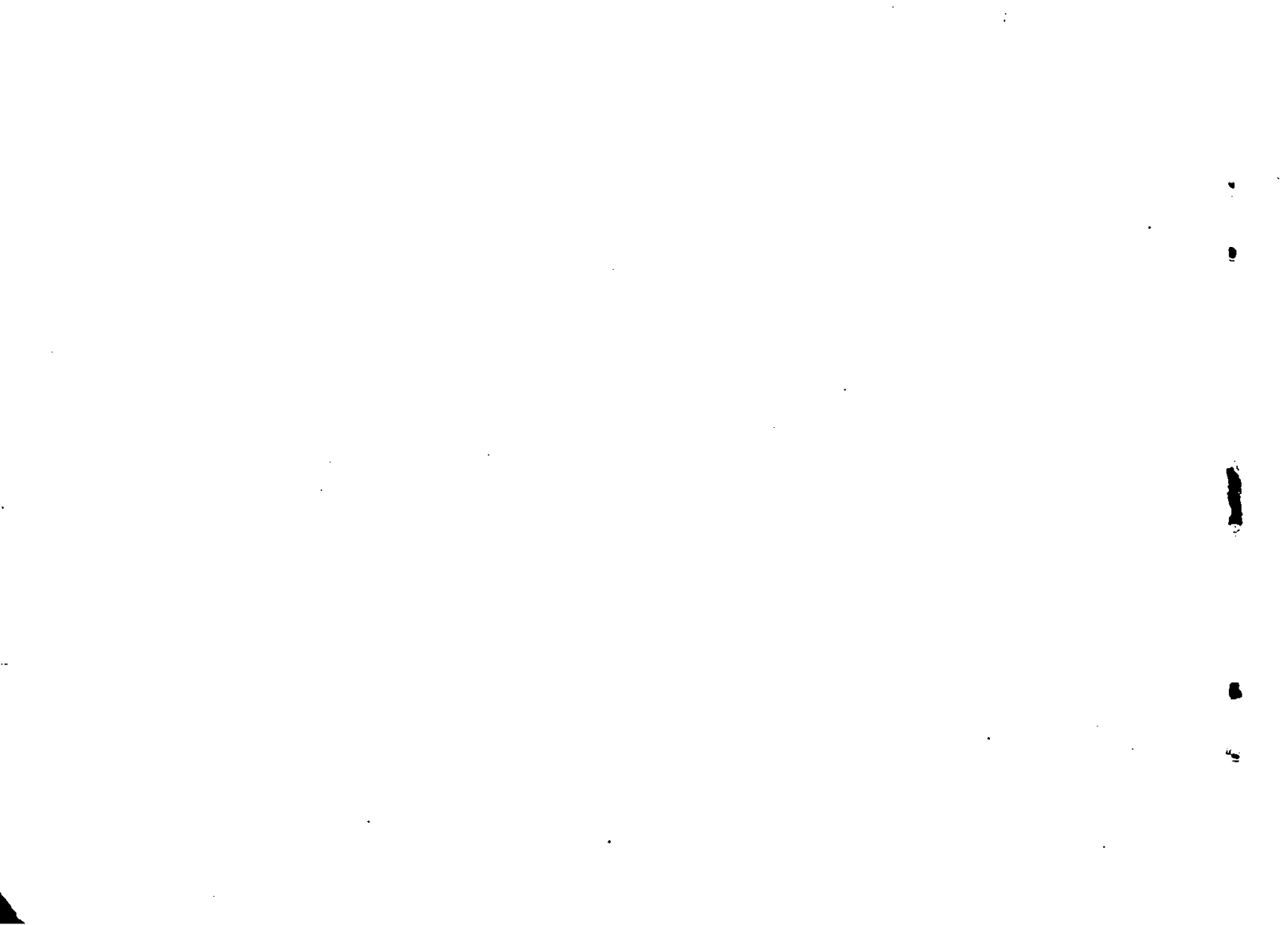

สารบัญ

บทที่ ๑	มหาพระเยซู	บทที่ ๑๕	พระเจ้าทรงสร้าง
๑๑	๒ พระเยซูภักดิ์นรุษ	๑๑	๑๖ นกเอี้ยง
๑๑	๓ พระเยซูทรงรักเด็กทั้งโลก	๑๑	๑๗ ฝน
๑๑	๔ พระเยซูเป็นเพื่อนเด็ก	๑๑	๑๘ โลกนของพระบิดา
๑๑	๕ ตั้งที่พระเจ้าต้องพระประสงค์	๑๑	๑๘ พระเจ้าทรงสร้างสิ่งสรรพ
๑๑	๖ ขอดพระเจ้าของ	๑๑	๒๐ ปลุกพืช
๑๑	๗ ชีวิตข้าพเจ้าเป็นของพระองค์	๑๑	๒๑ พระคำพระเจ้า
๑๑	๘ นมัสการโตเพื่อพระองค์	๑๑	๒๒ พระคัมภีร์
๑๑	๘ พระเยซูสั่งให้สองสาวส่งใส่	๑๑	๒๓ พระธรรมพระเจ้า
๑๑	๑๐ ริมฝั่งแม่น้ำจอร์แดน	๑๑	๒๔ เมื่อนั้นไปโบสถ์
๑๑	๑๑ เด็กเล็กๆ อย่างน้อยในไร่	๑๑	๒๕ พระวิหารพระเจ้า
๑๑	๑๒ จอร์แดนเด็กเล็กพูดว่า	๑๑	๒๖ ขนแกะปลา
๑๑	๑๓ บุนนาคชาติต่ำตดถนเกษร	๑๑	๒๖ ตามไปเป็นศิษย์พระเยซู
๑๑	๑๔ โมทนาพระคุณ	๑๑	๒๗ เมื่อพระเยซูทรงเป็นเด็กอยู่

(ข)

- บทที่ ๒๘ ข้าแต่ผู้ช่วย
,, ๓๐ บรรทมเงียบในอโณงค
,, ๓๑ พระคริสต์คณชพเจ้าอนัน
,, ๓๒ ความรักแห่งพระบิดาเจ้า
,, ๓๓ ด้าว
,, ๓๔ เพื่อน
,, ๓๕ สรรเสริญพระเจ้า
,, ๓๖ ขอบพระคุณพระเจ้า
,, ๓๗ ไปเบธเตเฮม
,, ๓๘ ราตรีสดชื่น ราตรีสงบ
,, ๓๙ ความสุขที่สุขุมแก่มนุษย์

- บทที่ ๔๐ องค์พระกษัตริย์ทรงบรรทมฯ
,, ๔๑ ความสุขที่สุขุมแก่มนุษย์
,, ๔๒ เชิญฟังเพลงแห่งทมิฬองใต้
,, ๔๓ พระเยซูเรียกเราเมื่อข้ามใต้
,, ๔๔ ฉันทใคร่ขอสดีย์
,, ๔๕ พระเยซูผู้งามเลิศ
,, ๔๖ ด้าว ด้าว ด้าว โอพระเจ้า
,, ๔๗ มีดีหลายเลิศคือพระเยซู
,, ๔๘ ข้าเจ้าฟังพระทมิฬอง
,, ๔๙ โมทนาเวลาว่างเช้า และเย็น
,, ๕๐ โมทนาพระคุณเวลาว่างรับประทานอาหาร

สารบัญตามหมวด

๑. เด็ก ๆ ทั่วไป

- บทก ๑ มหาพระเยซู
 ,, ๒ พระเยซูรักฉันรึแน
 ,, ๓ พระเยซูทรงรักเด็กทั่วโลก
 ,, ๔ พระเยซูเป็นเพื่อนเด็ก

๒. กวายเป็นตัว

- บทก ๕ สิ่งทพระเจ้าดของพระประสงค
 ,, ๖ ช่วยพระเจ้า
 ,, ๗ ชีวิตข้า เป็นของพระองค์
 ,, ๘ ฉันทักโตเพื่อพระองค์
 ,, ๘ พระเยซูสั่งให้ส่งสว่างสู่โลก
 ,, ๑๐ รมฝังแม่น้ำธารเย็นใส
 ,, ๑๑ เด็กเล็ก ๆ อย่างฉันนี้ไซ้
 ,, ๑๒ ธารารเด็กเล็กพุดวา
 ,, ๑๓ บบผาชาติดำดกถนเกษร

๓. ธรรมชาติ

- บทก ๑๔ โมทนาพระคุณ (ดอกไม, แดด, ฝน)
 ,, ๑๕ พระเจ้าทรงสร้าง (ดอกไม, นก)
 ,, ๑๖ นกเอี้ยงน
 ,, ๑๗ ฝน (ฝน, แดด)
 ,, ๑๘ โลกนของพระบิดา (โลก, แม่น้ำ, ภูเขา)
 ,, ๑๘ พระเจ้าทรงสร้างสิ่งสรรพัต (กลางวัน, กลางคืน, ดวงจันทร์และแสงแดด ข้อ ๓. สัตว์ข้อ ๔. มนุษย์ ข้อ ๕)
 ,, ๒๐ ปดกพช

๓. พระคัมภีร์

- บทก ๒๑ พระคำพระเจ้า
 ,, ๒๒ พระคัมภีร์
 ,, ๒๓ พระธรรมพระเจ้า

๔ พระวิหาร

- บทที่ ๒๕ เมื่อนับไปโบสถ์
- ๒๕ พระวิหารพระเจ้า

๕ พระเยซู

- บทที่ ๒ พระเยซูรักคนรู้นั้น
- ๓ พระเยซูทรงรักเด็กทั้งโลก
- ๔ พระเยซูเป็นเพื่อนเด็ก
- ๒๒ พระคัมภีร์
- ๒๖ ขนมหและปลา
- ๓ มาหาพระเยซู
- ๒๗ ตามไปเป็นศิษย์พระเยซู
- ๒๘ เมื่อพระเยซูทรงเป็นเด็กอยู่
- ๒๘ ขาดแต่ช่วย
- ๓๐ บรรทมเงียบบนอู่มองค้
- ๓๑ พระคริสต์คนซพเขาจนน

๖. พระเจ้า

- บทที่ ๑๖ นกเขยนก
- ๕ พระเจ้าทรงสร้างตั้งดาวฟ้า
- ๑๕ พระเจ้าทรงสร้าง
- ๒๐ ปลุกพืช
- ๒๒ พระคัมภีร์
- ๒๓ พระธรรมพระเจ้า (ข้อ ๒)
- ๓๒ ความรักแห่งพระบิดาเจ้า

๗. เป็นเหมือนพี่น้องกัน

- บทที่ ๓ พระเยซูทรงรักเด็กทั้งโลก
- ๓๓ ดาว

๘. สหายที่ดี

- บทที่ ๓ มาหาพระเยซู
- ๓๔ เพื่อน
- ๖ ช่วยพระเจ้า

(ง)

๘. สรรเสริญพระเจ้า

- บทที่ ๓๕ สรรเสริญพระเจ้า
,, ๔๖ ตำรุ ตำรุ ตำรุ

๑๐. อธิษฐาน

- บทที่ ๓๖ ขอบพระคุณพระเจ้า
,, ๓๓ ตำรุ
,, ๓๔ โมทนาพระคุณ
,, ๒๖ ขนมและปลา
,, ๔๗ โมทนาเวลารุ่งเช้าและเย็น
,, ๕๐ โมทนาพระคุณเวลารับประทานอาหาร

๑๑. คริสตมาส

- บทที่ ๔๐ องค์พระกษัตริย์น้อยทรงบรรทม
,, ๓๗ ไปเบธเลเฮม
,, ๓๘ ราตรีศักดิ์ ราตรีศักดิ์
,, ๓๙ ความดีของตุ้มแกมมนุษย์
,, ๔๑ ความดีของตุ้มแกมมนุษย์
,, ๔๒ เชิญฟังเพลงแห่งทูตของใจ

๑๒. ตั้งแต่บทที่ ๔๑-๔๘ ใช้สำหรับนักเรียนมัธยม

๑. มาหาพระเยซู

๑. เด็ก เล็ก มา หา พระ เย - ซู พระ เย - ซู พระ เย - ซู
 ๒. ไม่ ภา มี หรือ จน ท่าน รัก ท่าน ทรง รัก ท่าน ทรง รัก
 ๓. พระ เย - ซู พระ - ผู้ เป็น เจ้า คือ เพื่อน เรา คือ เพื่อน เรา

ท่าน เอ็น คุ เรา ตก ตก คน ตก ตก คน ตก ตก คน
 ท่าน จะ อิ่ม ใจ และ กล่าว ว่า " มา หา เรา มา หา เรา
 ท่าน ยัง ทรง ชวน ให้ พวก เรา มา หา ท่าน มา หา ท่าน

๒. พระเยซูรักฉันรู้แน่

พระ เย - ชู รัก ฉัน รู้ แน่ เพราะ คัมภีร์ มี สอน ไว้ แท้

เด็ก ของ ท่าน นั้น อ่อน หย่อนแรง แต่ พระ คริสต์ทรง ฤทธิ เظيم แข็ง (ร้องรับ) พระ เย ชู

รัก ฉัน พระ เย - ชู รัก ฉัน เพราะ คัมภีร์ ท่าน สอน จึง ดั่ง นั้น แน่ นอน

๓. พระเยซูทรงรักเด็กทั้งโลก

พระ เย ชู ทรง รัก เด็ก นั ก หนา ไม่ ว่า ขาด ใด ทัว ใต้

ฟ้า ลึ ง จะ ดำ หรือ ขาว ต่าง กัน พระ เย - ชู ทรง

รัก ทั ง นั น พระ เย - ชู ทรง รัก เด็ก เล็ก . ทัว ทั ง โลก ภา

๔ พระเยซูเป็นเพื่อนเด็ก

พระ เย - 穌 เป็น เพื่อน ของ เรา พระ เย - 穌 เป็น เพื่อน ของ เรา

ด้วย ความ เมตตา ทำนุ ทรมน กล่าว "ให้" เด็ก เล็ก เล็ก มา หา เรา

๕. สิ่งที่พระเจ้าต้องพระประสงค์

๑. พระ องค์ ประสงค์ ให้ เด็ก ของ ท่าน อ่อน หวาน และ ชั่ว ตรม
 ๒. ท่าน สอน ให้ รัก เพื่อน เหมือน รัก ตน ช่วย เหลือ คน ที่ ไป
 ๓. สิ่ง ไต ที่ ไม่ ใช ของ เรา เอง อย่า เอา เป็น ของ ตน

และ สิ่ง ที่ เรา ได้ ทล ขอ จะ ประ ทาน ให้ มัน ดง
 ถ้า เรา เชื้อ พัง ไม่ พลง เผลอ พระ องค์ ทรง พอ พระ ที่ ย
 พระ พร ที่ ได้ ใน สิ่ง นี้ คือ มี ความ สุข ทก คน

๖. ช่วยพระเจ้า

พระ องค์ ต้อง การ ผู้ ช่วย ท่าน เพื่อ คุ ณ แล ้น และ

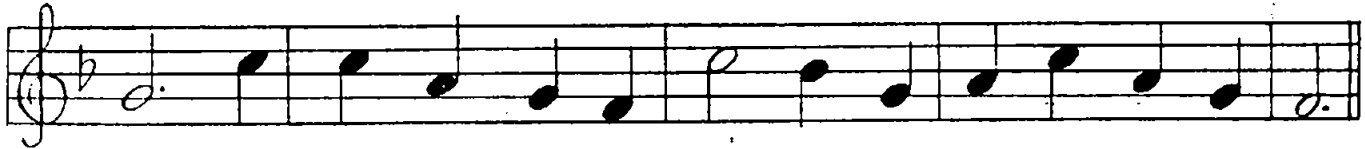

เธอ ้น หวัง จะ เป็น ผู้ ช่วย ท่าน เพื่อ ช่วย คน อื่น เสี - มอ

๗. ชีวิตข้าฯ เป็นของพระองค์

ชี-วิต ข้าฯเป็น ของ พระ องค์เพราะได้ ทรง สร้าง สรรพ์ บัน ตาล

จิต ร่าง กายเป็น ของ ประ ทาน เพื่อ ทำ การ ของ พระ องค์ ไชรี

๓. พระเยซูสั่งให้สองสว่างสักใส

๑. พระเย ชู สั้ ง ให้ สั้ ง ส- ว่าง สัก ใส เหมือนอย่างไฟเทียนไข ที่ จุด อยู่ ใน กลาง ดิน
 ๒. พระเย. ชู สั้ ง ให้ สั้ ง แก่ คน ทั้ง หลาก คน บาบ คน ชั้ ด สั้ น และ คน มี ด้ มาม ทุก ชั้ ยก

โลก นี้ มี ด มั้ น ัก ต้อง สั้ ง สั้ ว่าง ไป เจ้า ทำ หน้า ที่ ของ เจ้า เรา ทำ ของ เรา
 มั้ น มี ด ัก ใน โลก ต้อง สั้ ง แล่ ง มาก มาย เจ้า ทำ หน้า ที่ ของ เจ้า เรา ทำ ของ เรา

๑๐. รีมฝั่งแม่น้ำลำธารเย็นใส

๑ รีม ฝั่ง แม่น้ำ ลำธาร เย็น ใส ป - ทม ชำติ เคลื่อน กลาด ล้อม
 ๒. เช่น นั้น เด็ก ไต น่ารัก แซ่ม ซ้อย มี ใจ วิ - สุทธิ์ เพร็ด เพรา

มี ดอก กุ หลาบ ซาบ กลิ่นไป ไกล ตุม บาน น้า ชม ตม หอม
 เส - รียม เคียม ตัว มรร ชาติเรียบร้อย ตง หอม จำ เพาะ พระ เจ้า อา เมน

๑๑. เด็กเล็กๆ อย่างฉันนี่ไซ้

เด็กเล็กเล็กอย่าง ฉัน นี่ ไซ้ ควร ขอคุณ พระ เจ้า อย่งไร คือ เป็นเด็ก ที่ ดี และจริง

หมั่น เเล่ เรียนเพียร การ ทุกสิ่ง ใจ ส-ม-ตร เพราะ รัก พระ เจ้า ถ าย เพลง เมื่อ ฉัน เ้า เ้า

ขอ คุณ พระ บิ - ตา ขอคุณ พระ บิ - ตา ทรง ครอง สว่าง ส-วรรค์ ขอ ขอคุณ พระ คุณ

๑๒ ลำธารเล็กเล็กพูดว่า

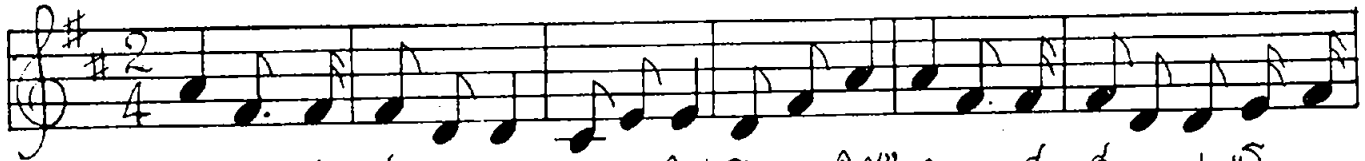

๑. ลำ ธาร เล็ก เล็ก พุด ว่า "โอ จง ให้ โอ จง ให้" ลำ ธาร เล็ก เล็ก พุด ว่า "โอ จง
 ๒. บรร-ดา เด็ก เด็ก พุด ว่า "เรา จะ ให้ เรา จะ ให้" บรร-ดา เด็ก เด็ก พุด ว่า "เรา จะ

ให้ จง ให้ เสี - มอ"ฉัน รั ฉันเล็กแต่ฉัน ไป สู้ ที่ ไต ฉันทำ ท่าง ภาเขียวฉ - อ่ม เรา จง ให้ ด้วย
 ให้ จะ ให้ เสี - มอ เรา รั เราเล็กแต่เรา ไป สู้ ที่ ไต เรา จะ ยิ้ม และช่วยเสี - มอ"

ใจ ยิน ดี เรา จง ให้ ด้วย ใจ ยิน ดี ยิน ดี ยิน ดี ยิน ดี ให้ ยิน ดี ให้ ภา ก วัน

๑๓. บบพาทีสลัดกลืนเกษร

๑. บบ พาทีสลัดกลืนเกษร
 ๒. ทำไม เต็ก เต็ก อย่าง พวง เสร

นก ร้อง เพลง เพราะให้ เสร ฟัง
 ใช้ ทรัพย์ เพื่อ ตัว เอง หมด คุ้ม

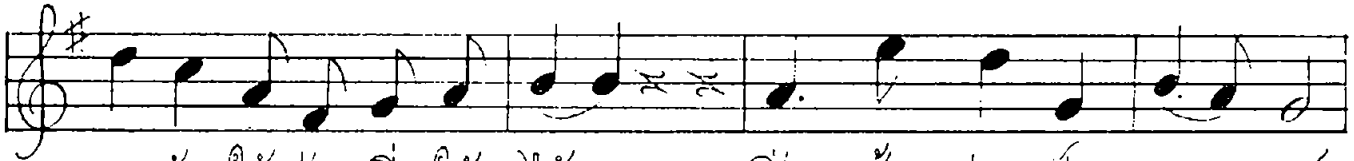

เรา ต้อง ให้ สอน ที่ ให้ ได้
 ใคร อด อยาก ทุกข์ ยาก ต้อง ภาร

สิ่ง ที่ ปรอง เป็น ของ พระ องค์
 ควร ฝึบ ฝึบ ช่วย เหลือ เจอ งาม

ร้องรับ

จง ให้ จง ให้ เสร จง ให้ ครอบ ใจ ยิน ดี จง ให้ จง ให้ จง ให้ ทุกทุก งาม

๑๔. โमतนาพระคุณ

โม - ท - นา มี อา - ทาร ดอก ไม้ บ้าน และ อด ฝน

ให้ พัน ภัย มี สุข เสน่ห์ บาย ถ - วาย โม - ท - นา อา เมฆ

๑๕. พระเจ้าทรงสร้าง

พระ เจ้า ทรง สร้าง ปัก ขา มา ลี ของ ทั้ง น้อย และ ใหญ่ พระ

องค์ ไม่ ลืม เด็ก คน ไต เลย ทรง รัก พวก เรา ทั้ง ไป

๑๖. นกเอี้ยง

นก เอี้ยง นก เอี้ยง นก ร้อง เพลง บน ต้น ไม้ ขอ บอก เรา

ขอ บอก เรา เจ้า ร้อง เพลง อะ ไฉน เด็ก เอี้ยง เด็ก เอี้ยง เด็ก นั้น จะ บอก ให้ เธอ

พระ ทรง รัก พระ องค์ ทรง รัก ที่นี้ ร้อง ว่า ฮ่าง ไฉน

ฉณ. ฟัน

อัน ึ่ง ฟัน ตก หนัก อัน ึ่ง ฟัน ตก หนัก

ตะ - อัน หลบ หน้า บัง เจา ตะ - อัน หุด ัก

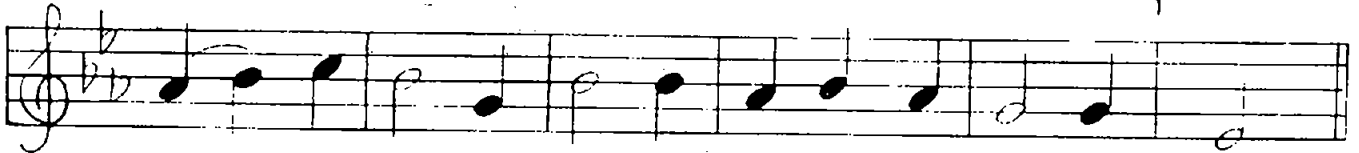

พอน ล้ม ตัว ลง แอน ไม นาน จะ ออก มา ที่ เกา

๑๘. โลกนี้ของพระบิดา

โลก นี้ ของ พระ บิดา และ เมื่อ ข้า ึ่ง ย ห ึ่ง ได้

ซึ่ง บท เพลง ชรร-ม ข้าติ บรร เลง เป็น สิ่ง เพลง โลก จัก-ร ภาล

โลก นี้ ของ พระ บิดา ข้า ึ่ง ตรึก นึก ใน ก - มล รา - ษ -

กิจ ภา ภา ปรา-กฏ ใน น - ภา แผลน ภา ป่า ไม้ สาย วัล อา เมน

๑๙. พระเจ้าทรงสร้างสิ่งสารพัด

๑. ท่าน ผู้ สร้าง กลาง ดิน และ ดวง จันทร์
 ๒. ท่าน สร้าง พื้น แผ่น ดิน หิน ภูเขา
 ๓. ท่าน ให้ พืช พันธุ์ และ ธัญญาหาร
 ๔. ท่าน ย้ ทรง สร้าง หม้ สัตว์ มาก มาย
 ๕. ท่าน ผู้ สร้าง คน ประ - ทาน จี - ภา

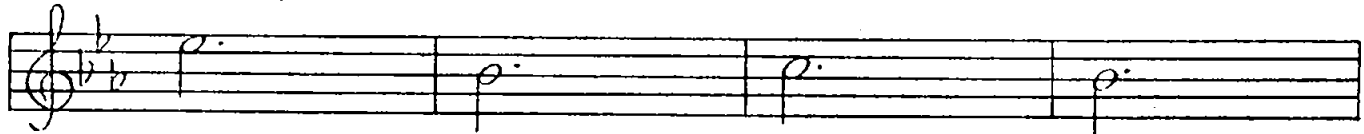

คือ ข - ดา เจ้า
 คือ ข - ดา เจ้า
 คือ ข - ดา เจ้า
 คือ ข - ดา เจ้า
 คือ ข - ดา เจ้า

พระเจ้าทรงสร้างสิ่งสารพัด (ต่อ)

ท่าน สร้าง ที่ - ภา และ ดวง ตะ - วัน
 ท่าน ประ ทาน ฝน น้ำ - พ ดง - ดา
 ทั้ง ดอก และ ผล พระ - องค์ ประ - ทาน
 ทรง สร้าง ไว้ เพื่อ ม - นุษย์ ทั้ง หลาย
 ท่าน ทรง ปก ป้อง พัน ภัย นา นา

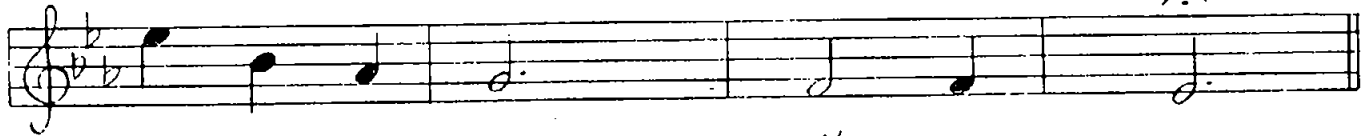

คือ พระ บิ - ดา เจ้า ของ เภา
 คือ พระ บิ - ดา เจ้า ของ เภา
 คือ พระ บิ - ดา เจ้า ของ เภา
 คือ พระ บิ - ดา เจ้า ของ เภา
 คือ พระ บิ - ดา เจ้า ของ เภา

๒๐. ปลุกผี

จง ดู ชาว นา ได้ ช่วย กัน เพราะผีซ พันธ์ อา - ทาร เห็นด เห็นอ ยเท่าใด

ใจ ชื่น บาน ทำ การ งาน ของ ตน ชาวนา ทก คน ต้อง ล่า - มารด

ถึง แม่ ยาก ลำบาก หวัง เชื่อ มั่น พระ ท่าน จะ ช่วย อวยพร ให้ ได้ ผล ดี

๒๑. พระคำพระเจ้า

พระ คำ พระ เจ้า จะ นำ ทาง ข้าฯ ไม่ ว่า ข้าฯ จะ ไป ไหน

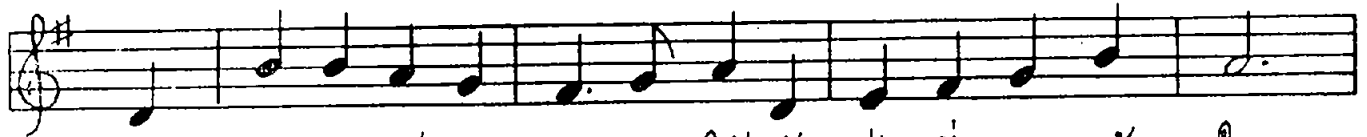

พระ คำ พระ เจ้า จะ แนะ นำ ให้ รู้ สิ่ง ที่ ควร เข้า ใจ

พระ คำ จะ ทำ ให้ ข้าฯ แข็ง แรง, และ อ้า-นวย พร ต-

ลอด ๒ - ๖ และ อ้า-นวย พร ต- ลอด ๒ - ๖ อ่า เมฆ

๒๒. พระคัมภีร์

คัม - ภีร์ มี เรื่อง พระ เย ชู ท่าน มี คัม สัตย์ เมต-ตา

กล่าว ถึง องค์ พระ บิ-ดา เจ้า เฝ้า พิ-ทักษ์ ทุก เว-ลา

๒๓. พระธรรมพระเจ้า

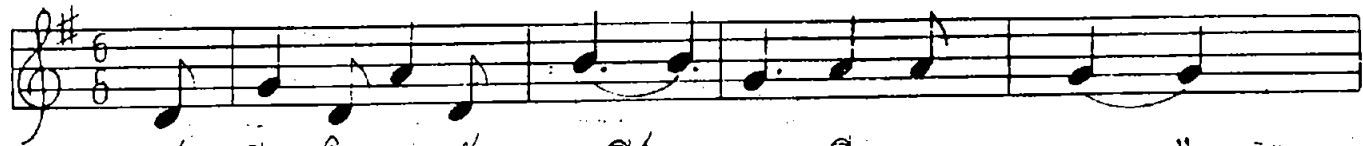

๑ ฉัน เรียบ ใน พระ คัม - ภัร " จง มี เมต - ตา "

๒ ฉัน เรียบ ใน พระ คัม - ภัร " รัก ก็น และ ก็น "

๓. ฉัน เรียบ ใน พระ คัม - ภัร " ว่า "อย่า ลึก ทรพย์ "

๔. ฉัน เรียบ ใน พระ คัม - ภัร " ต้อง พด ความ จริ่ง "

๕. ฉัน เรียบ ใน พระ คัม - ภัร " จง มา หา เรา "

๖. ฉัน เรียบ ใน พระ คัม - ภัร " พระ คือ ความ รัก "

ฉัน เรียบ ใน พระ คัม - ภัร " จง มี เมต - ตา "

ฉัน เรียบ ใน พระ คัม - ภัร " รัก ก็น และ ก็น "

ฉัน เรียบ ใน พระ คัม - ภัร " ว่า "อย่า ลึก ทรพย์ "

ฉัน เรียบ ใน พระ คัม - ภัร " ต้อง พด ความ จริ่ง "

ฉัน เรียบ ใน พระ คัม - ภัร " จง มา หา เรา "

ฉัน เรียบ ใน พระ คัม - ภัร " พระ คือ ความ รัก "

๒๔. เมื่อนั้นไปโบสถ์

นั้น จะ เดิน ฝึ แท้ เขา เขา นั้น จะ พุด ด้วย เสียง เขา เขา เมื่อ ไป เฝ้า พระ องค์

แม่ พระ กาย ไม่ ปรากฏ แจ้ง พระ ทรง อยู่ กับ นั้น ทก แห่ง ทรง อยู่ แน่ มั่น คง

๒๕. พระวิหารพระเจ้า

นี่ คือ พระ วิ-หาร แห่ง พระบิ - ตา เจ้า แห่ง แห่ง แห่ง

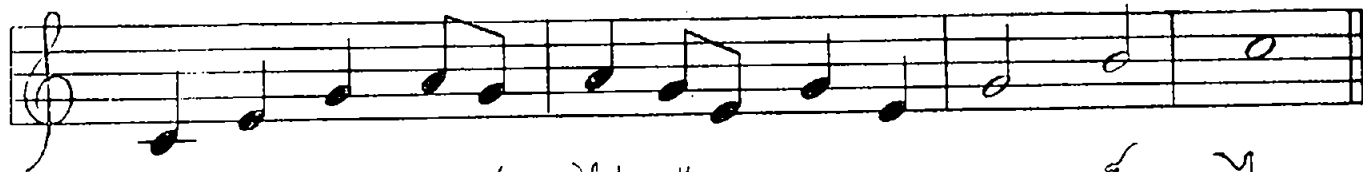

พวก เรา จง พา กัน ไป เฝ้าพระ บิ - ตา มา เร็ว ๆ

๒๖. ขนมหและปลา

๑. หม่ ชน พา กัน มา พัง พระ ค้า บัง เนิน เขา
 ๒. ต่าง ชน ชม ใน วา ที่ ที่ พระ องค์ ทรง กล่าว
 ๓. พระ เย - ชู ผู้ เมต - ตา จึง จัด ส่ง ฮา - ทาร
 ๔. ลง ขอบ พระ คุณ พระ องค์ ทรง ค้ม ครอง รัก - ษา

พระ เย - ชู ทรง สอน ว่า พระ เจ้า อยู่ ไกล เธอ
 เพลิน จน เว - ลา ล่วง ไป ดิด ใจ พัง เรือง ราว
 ประ ทาน ข - นม แลจะ ปลา อิ่ม นึก หณา ทัว กัน
 พระ ทรง รัก ชน ทก เหล่า ปก เกลา ชั่ว โไล - กา

๒๗. ตามไปเป็นศิษย์พระเยซู

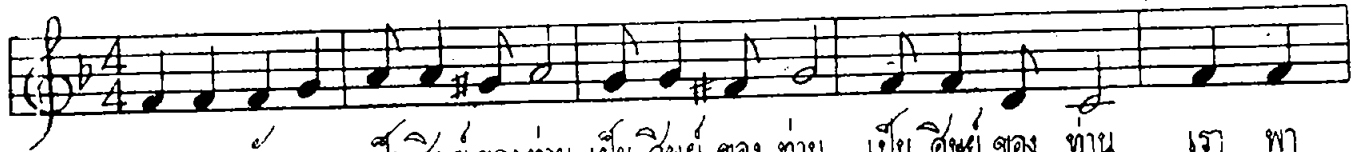

เรา พา กัน มา เป็นศิษย์ของท่าน เป็นศิษย์ของท่าน เป็นศิษย์ของท่าน เรา พา

I will make you fishers of men, fishers of men, fishers of men. I will

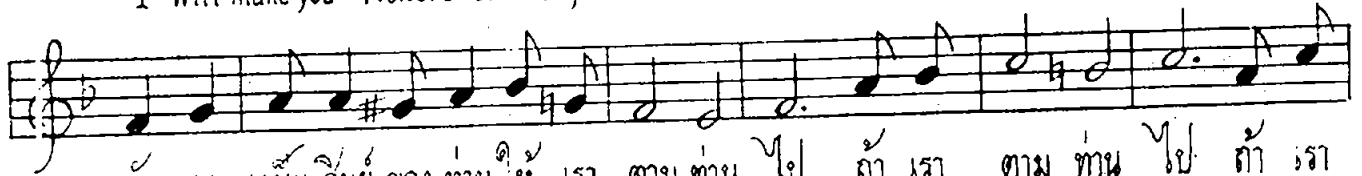

กัน มา เป็นศิษย์ของท่านให้ เรา ตามท่านไป ถ้าเรา ตามท่านไป ถ้าเรา
make you fishers of men if you follow Me; if you follow Me, If you

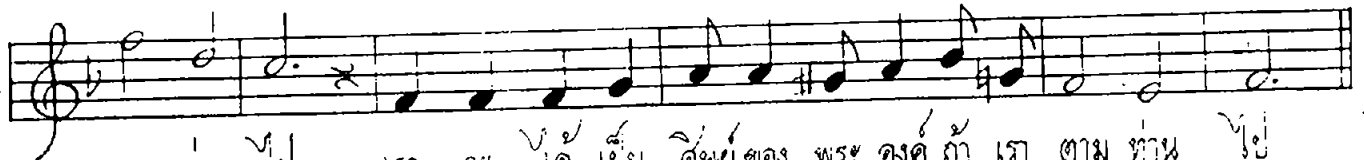

ตามท่านไป เรา จะ ได้ เป็นศิษย์ของพระองค์ถ้าเรา ตามท่านไป
follow Me. I will make you fishers of men if you follow Me.

๒๘. เมื่อพระเยซูทรงเป็นเด็กอยู่

เมื่อ พระ เย - ชู ย์ ทรง เด็ก อยู่ ท่าน ทรง ชอบ วิ่ง และ
 When Je-sus was a lit tle boy He liked to run and

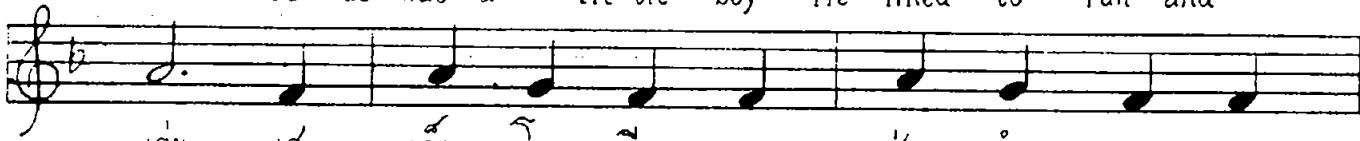

เล่น เสี - เต็ โรง เรียน ทรง ช่วย ทำ งาน, ทรง
 play; He went to school and helped at home, A

ริ้น วิ่ง ไม่ มี เว้น ฉัน อยาก เป็น เหมือน พระ
 hap - py boy all day; I want to grow as

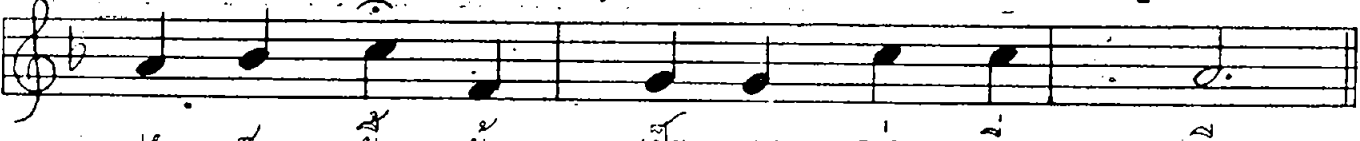

เย - ชู ย์ นี้ ผู้ เป็น แบบ อย่าง ที่ ดี
 Je - sus did As near - ly as I may.

๒๙. ข้าแต่ผู้ช่วย

ข้า แต่ ผู้ ช่วย เหล่า ข้า ขอ พึ่ง เหมือนหนึ่ง ผู้ เลี้ยง แกะ อัน ดี

ทรง เตรียม ดอก แกะ และ พา ข้า - เล้า ไป ใน ทุ่ง หญ้าเขียว ช - ดี

โอ พระ เย - ชู โอ พระ เย ชู ทรง ใต้ เรา, เรา เป็น ของ ท่าน

โอ พระ เย ชู, โอ พระ เย ชู ทรง ใต้ เรา, เรา เป็น ของ ท่าน

๓๐ บรรณเจียบในอุโมงค์

บรรณเจียบในอุโมงค์ โอ พระผู้ ช่วยเรา ทรง คอยกำหนดชั่ว โมง โอ พระคริสต์เจ้า

(ร้องรับ)

โอ พระองค์ทรงคืนพระชนม์ ทรง ชะ นะ คี-ตรู มี ชัยอันใหญ่ พระ ทรง

คืนพระชนม์ และเอา ชะ นะ ความตาย ทรง ครอบครองเป็นนิตย์กับทุก ส-วรรค์ ใต้ ฟ้า คืน พระ

ชนม์ คืน พระ ชนม์ ฮ่า ละ ลู ยา คืน พระ ชนม์ ฮ่า เมิน

๓๑. พระคริสต์คนซีทเข้าวณน

พระ คริสต์คน ซีท เข้า วัน นี ย่า - ละ - ลู - ยา

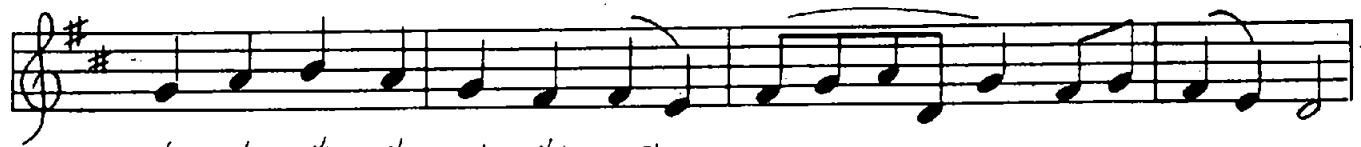

เป็น วัน ซีบ อัน ล - วัล - ดิ ย่า - ละ - ลู - ยา

พระ ผู้ ใต้ ยอม ให้ เขา ทรง ย่า - ละ - ลู - ยา

เพื่อ ใต้ เรา ให้ เข้า มา ฟัง ย่า - ละ - ลู - ยา อาเมน

๓๒. ความรักแห่งพระบิดาเจ้า

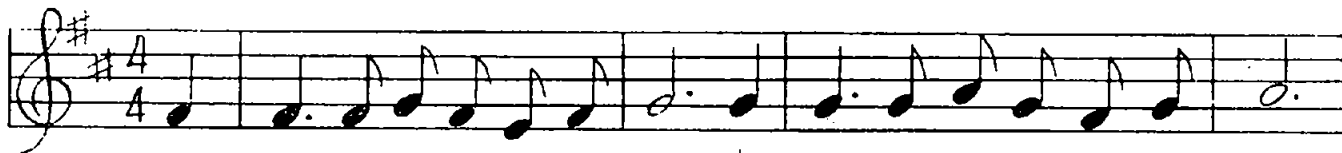

๑. อื่น ความ รัก แห่ง พระ บิดา เจ้า ชื่น ชำ ดั่ง สาย ลม รอบ ตั้ว เรา
๒. พระ เจ้า ผู้ ทรง เฝ้า อยู่ เฝ้า บน รัก - ษา ทั่ว ใต้ ใน พระ ก - มล

ทุก แห่ง ทุก ยาม อยู่ กับ ข้า เจ้า พระ องค์ รัก เรา
๓ - ลอด จน ซี - วิต ทั่ว ล่วง พัน โอ โปรด รัก เรา ดา เมฆ

๓๓ สำรับ

สำรับ ให้ ข้าฯ เป็น สู่ฯ ยิน ดี ช่าง มี พิ น้อย มาร ตา บี ตา

ขอ พระ องค์ ไซ้ ข้า เจ้า ตาม หน้า ที่ เป็น เด็ก ดี ทุก วัน เว ลา

๓๕. เพื่อน

เพื่อน ที่ รัก ฉัน รัก เธอ ทุก ๆ คน

น้ำ ใน เธอ มี ส ร รัก ที่ ไป ใจ ดี ต่อ กัน ทั้ง ฉัน และ เธอ

เพื่อน ที่ รัก ฉัน มี เพื่อน รัก ที่ ดี

๓๕. สรรเสริญพระเจ้า

สรรเสริญพระเจ้า โอ เด็กเล็กเล็ก ทุกคน พระทรงรัก พระทรงรัก

สรรเสริญพระเจ้า โอ เด็กเล็กเล็ก ทุกคน พระทรงรัก พระทรงรัก ฮา เมิน

๓๖. ขอบพระคุณพระเจ้า

พระ บิ - ตา ขอ คุ ณ ทั น พระ บิ - ตา ขอ

ขอบ คุ ณ ผู้ ภา - รุญ ทั อ พวก ทั ่ ๆ ๓ เม น

ทล. ไปเบธเลเฮม

๑.	พวก	เรา	ไป	ยัง	เบธ	เล	เฮม	พวก	เรา	ไป	ยัง	เบธ	เล	เฮม
๒.	เห็น	พวก	เลี้ยง	แกะ	คุก	เข่า	อยู่	เห็น	พวก	เลี้ยง	แกะ	คุก	เข่า	อยู่
๓.	นัก	ปราชญ์	นำ	ของ	บรร	ณา	การ	นัก	ปราชญ์	นำ	ของ	บรร	ณา	การ
๔.	ใน	วัน	คริสต	มาส	เรา	ร้อง	เพลง	ใน	วัน	คริสต	มาส	เรา	ร้อง	เพลง
1.	Here	we	come	to	Beth	le	hem,	Here	we	come	to	Beth	le	hem
2.	Here	we	see	the	Shepherd	kneel		Here	we	see	the	Shepherd	kneel	
3.	Here	the	Wise	men	bring	their	gifts	Here	the	Wise	men	bring	their	gifts
4.	We	will	sing	on	Christ	mas	Day	We	will	sing	on	Christ	mas	Day

พวก	เรา	ไป	ยัง	เบธ	เล	เฮม	เพื่อ	เฝ้า	องค์	พระ	ก	มาร
เห็น	พวก	เลี้ยง	แกะ	คุก	เข่า	อยู่	ตรง	พักตร์	องค์	พระ	ก	มาร
นัก	ปราชญ์	นำ	ของ	บรร	ณา	การ	มา	ถวาย		พระ	ก	มาร
ใน	วัน	คริสต	มาส	เรา	ร้อง	เพลง	สรร	เสริญ	องค์	พระ	ก	มาร
Here	we	come	to	Beth	le	hem,	to	see	the	ba - by		King
Here	we	see	the	Shepherd	kneel		be	fore	the	ba - by		King
Here	the	Wise	men	bring	their	gifts	to	give	the	ba - by		King
We	will	sing	on	Christ	mas	Day	Praise	to	the	ba - by		King

๓๘. ราตรีสวัสดิ์ราตรีสวัสดิ์

รา - ตรี ส - วัสดิ์ รา - ตรี ส - วัสดิ์ แสง ดา รา

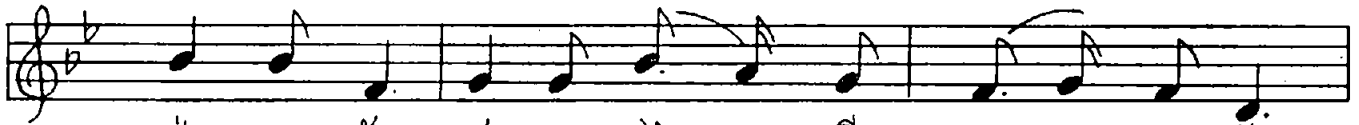

ส่อง เพรอ พร้อบ ส ถาน ไกล มี ภา รก น้อย

บ - ริ - สตรี ส - ภาท นัก พนา พระ บรรม แสน ส ๆ ภา

พระ บรรม แสน ส ๆ - ภา ภา เมฆ

๓๙. ความสุขที่สดมีแก่มนุษย์

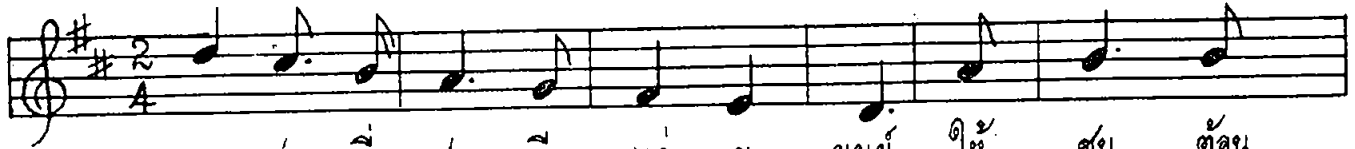

ความ สุข ที่ สด มี แก่ ม - นุษย์ ให้ ชน ต้อน

รับ ก - ษัตริย์ พระ เจ้า รัก โลก ประ ทาน พระ บุตร

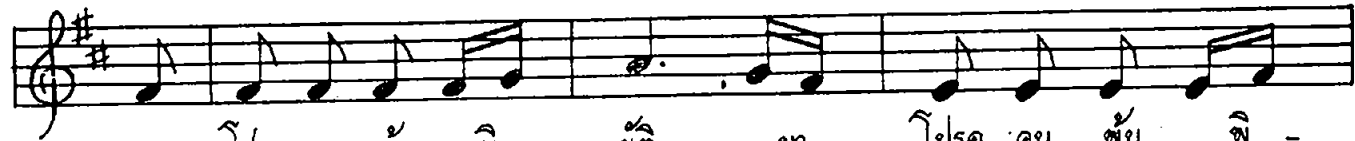

มา โปรด คน พ้น พิ บัติ มา โปรด คน พ้น พิ -

บัติ มา โปรด มา โปรด คน พ้น พิ - บัติ ฮา เมน

๔๐. องค์พระกุมารน้อยทรงบรรทมในรางหญ้า

๑ องค์ พระ กุมาร น้อย ทรง บรร - ทม ใน ราง หญ้า ไม่ มี เปล ทอง
๒ ใน ราง นั้น ฝูง วัว ห้อม ล้อม พระ กุมาร ไว้ แต่ องค์ พระ กุ -

ซึ่ง จะ รับ รอง พระ ก - ยา ตา รา สอง ส - ว่าง กระ
มาร น้อย ไม่ มี เสียง ร้อง ใต้ ชั่ว รัก องค์ พระ เย - ชู ส -

้าง รั - ด - มี สง เห็นอ ที่ พระ บรร ทม แห่ง องค์ จอม โล กี้ย
ภิตย อยู่ เบื้อง บน ทรง คอย ท่า จะ อวย พร ข้า เจ้า สิ้น ทุก คน

๔๑. ความสุขที่สดมีแก่นมนุษย์

๑ ความ สุข ที่ สด มี แก่ ม - นุษย์ ให้ ชน ต้อน
 ๒ ความ สุข ใหญ่ ชึ่ง เกิด ขึ้น แก่ เรา ให้ ให้ ร้อง
 ๓ อย่า ให้ ชาติ ตกข์ กำ เรียบ ใน ใจ เหมือน หนาม งอก
 ๔ พระ ทรง ครอบ โลก ด้วย ความ สัตย์ ธรรม ชาว ชน ทั่ว

รับ ก - ษัตริย์ พระ เจ้า รัก โลก ประ ทาน พระ บุตร
 เพลง เป็ล่ง เสี่ยง พุก - ษา นา ดิน ฟ้า หิน ภู - เขา
 รก ใน ส่วน พระ คน ประ ทาน ไท - ศาสตร์ ไป ไกล
 หล้า ฟัง รั้ ชม ความ ชอบ ธรรม เย็น ยอ พระ คำ

ความสุขที่สดมีแก่นมนุษย์ (ต่อ)

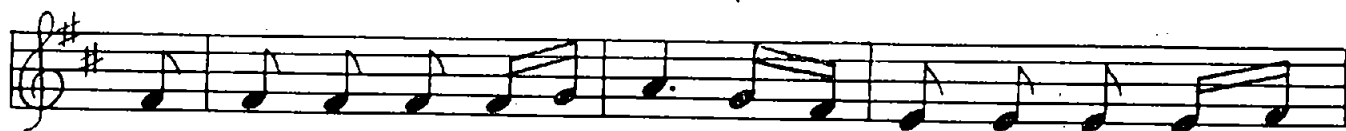

มา โปรด คน พัน พิ บัติ มา โปรด คน พัน พิ -
 จง ร้อง ทำ นอง สำ เนียง จง ร้อง ทำ นอง สำ -
 ล้าง บาป ดับ ทกข์ ทง มวล ล้าง บาป ดับ ทกข์ ทง
 แห่ง พระ ผู้ ทรง เอ็น ดู แห่ง ท่าน ผู้ ทรง เอ็น -

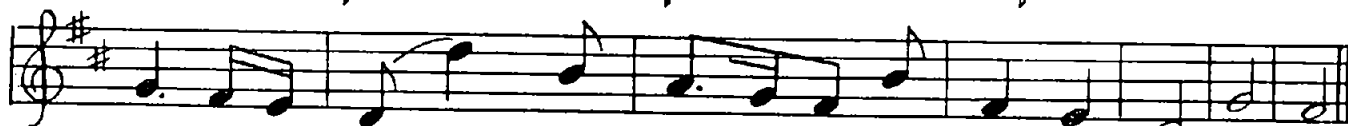

บัติ มา โปรด มา โปรด คน พัน พิ บัติ
 เนียง จง ร้อง จง ร้อง ทำ นอง สำ เนียง
 มวล ล้าง บาป ล้าง บาป ดับ ทกข์ ทง มวล
 ดู แห่ง ท่าน แห่ง ท่าน ผู้ ทรง เอ็น ดู อา เมน

๔๒. เสียมฟ้าเพลงแห่งทศพระองค์

๑. เสียมฟ้า เพลง แห่ง ทศ องค์ ฟ้า ฟ้า ฟ้า ก - ษัตริย์ เกิด ใหม่
 ๒. องค์ พระ คริสต์ ฟ้า ฟ้า ฟ้า เป็น พระ เจ้า ผู้ ทรง พระ ชนม์
 ๓. พระ ผู้ ทรง ผูก มิตร ไม่ - ตรี องค์ ทรง นาม ผู้ เสี่ยง อัน ดี

พระ เมตตา พระ เจ้า ส่ง สด ส - วัล - ดี แก่ ชนม์ ม - ุชย์
 ถ่อม พระ ภัย มา ทรง กำ เน็ด จาก มา เรียบ นาง ผู้ ประ เสรี
 เป็น ส - ว่าง แห่ง ความ ชอบ รรรม ส่อง เห็น ทก ประ เภศ ชู คำ

เชิญฟังเพลงแห่งทศโลงส์ (ต่อ)

ชน ทก ชาติ ลง ดิน ฝัน ดี ร้อง เพลง กับ ชาว พี่ รัง สู่
องค์ พระ เจ้า โทษ บัง ลัง สด ลง ฎา ทรง ร่าง ภาย ม - นุษย์
ท่าน แล- วร หา ผู้ หลั่ง ทราย เกิด เพื่อ ช่วย ม - นุษย์ หนึ่ง ทราย

ยก สำ เนียง ให้ เลียง ปรีดี เปรม พระ บัง เกิด ที่ เบิร เล เข็ม
ลง สำ อ ผู้ บัง เกิด เป็น พระ เย - อ อี - มา - น - เอ็ด
เพื่อ ละ ยัก บาย โทษ นั้น ให้ รอด ชู วิต พ้น ความ ทุกข์ ภัย

(ร้องรับ)

เชิญ ฟัง เพลง แห่ง ทศ โลง ส์ ว่า ล่า- ตู ก ษัตริย์ เกิดใหม่ ๖ เมษ

๔๓. พระเยซูเรียกเราเมื่อยามโศก

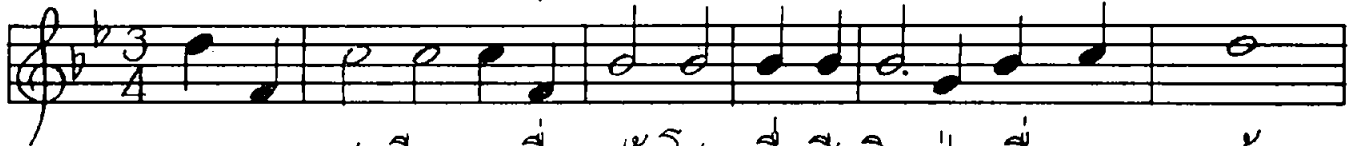

๑. พระ เย 穌 เรียก เรา เมื่อ เศร้า โศก เมื่อ ไข้ วิต ภัย ค้ำ ภัย แกร่ง กล้า
 ๒. พระ เย 穌 เชิญ เรา เมื่อ ลุ่ม หลง หมก อยู่ ใน ลิ่น ทรัพย์ โล - กีย์
 ๓. ยาม ไข้ สิ้น ใจ ยาม ไข้ ทุกข์ ทน ยาม ล้า ยาก และ ยาม ส - ภาย
 ๔. พระ เย 穌 เรียก โดย เมตตา ใจ ช่วย ไปรด ฝน ใจ ให้ ยิน พระ องค์

ให้ ใจ ใจ เห็น ออก จาก ทาง โลก เรา เชิญ เกิด คริสต์ เตียน ตามเรา มา
 อย่า พัง ฝัน ใจ มั่น ไม่ มั่น คง เจ้า คง รัก เรา ยิ่ง กว่า นี้
 พระ องค์ เรียก เรา สิ่ง เรา ทน คน คริสต์ เตียน เอย รัก ให้ มาก มาก
 มอบ ใจ รัก แต่ พระ ยี่ - ดา ด้วย ยี่ - ฤ - ยี่ - ยี่ ตั้ง ใจ ใจ จำ นง ภา เมฆ

๔๔ ฉันใครซื่อสัตย์

๑ ฉัน ใคร ซื่อสัตย์ ซื่อ เพราะ มี เหล่า ผู้ ใจ
๒ ฉัน ใคร เป็น มิตร กับ คน ทัว ใจ ไม่ เลือก หน้

ฉัน ใคร วิ - สัตย์ เพราะ มี เหล่า ผู้ เป็น ห่วง ฉัน ใคร มี
ฉัน ใคร ให้ ทาน มิ คิด ห่วง ได้ คั้น มา อ่อน น้อม ถ่อม

ฉันใครซอสัตย์ (ต่อ)

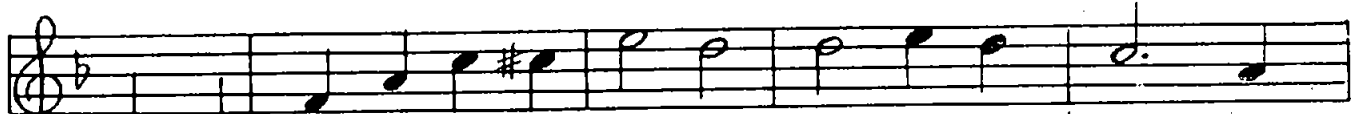

แรง เพราะ มี สิ่ง ต้อง ทน มาก ภาย ฉัน ใคร กล้า ภาย เพราะ
กาย มุ่ง หมาย ลข สิ่ง มวล ภาย ทน ฉัน ใคร เหย หน้า ภา

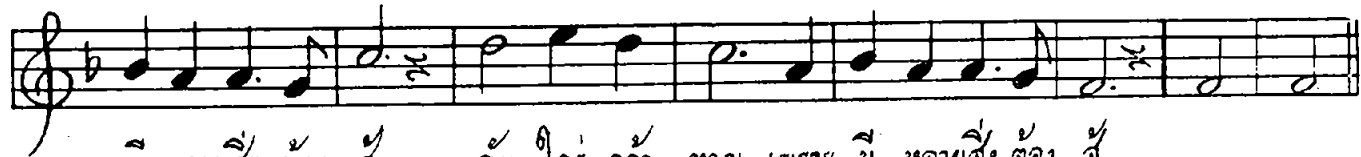

มี หลายสิ่ง ต้อง สิ่ง ฉัน ใคร กล้า ภาย เพราะ มี หลายสิ่ง ต้อง สิ่ง
เร็ว รัก ใคร และ ช่วย ฉัน ใคร เหย หน้า ภา เร็ว รัก ใคร และ ช่วย ภา เมณ

๔๕. พระเยซูผู้งามเลิศ

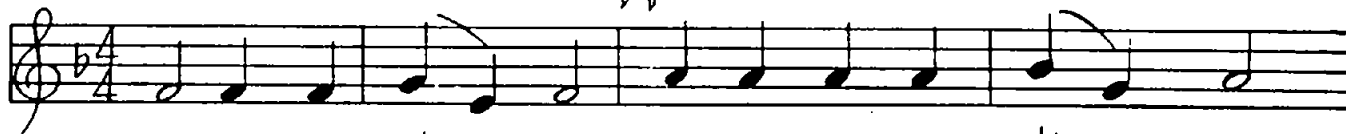

๑ พระ เย ษุ ผู้ งาม เลิศ ผู้ ทรง ครอบ ครอบ ทัว โลก กา
 ๒. ทรง ณา ภาว ใหญ่ งด งาม แลว พฤกษ์ โพร ยิง งาม กว
 ๓. แล้ง แดด สอง งาม สด สี แล้ง จันทร ยิง งาม กว
 ษ

เป็น บตร พระ เจ้า และ บตร ม นษย์
 ึ่ง งาม ฤ - ดุ สติ โย ดอก ษาน
 ้ง แล้ง แห่ง ดาว ึ่ง สอง ้วย วา

พระเยซูผู้งามเลิศ (ต่อ)

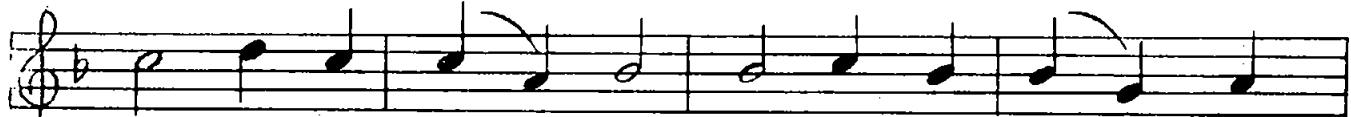

ข้า เจ้า จง รัก พระ องค์ ข้า เจ้า ยก ยอ พระ องค์
 พระ เย ชู ผู้ ไส้ ภา พระ องค์ ประ เสรี ชัย ings กว้า
 พระ เย ชู ผู้ บ - ริ สทธิ์ งาม ings กว้า ริ - ค - มี

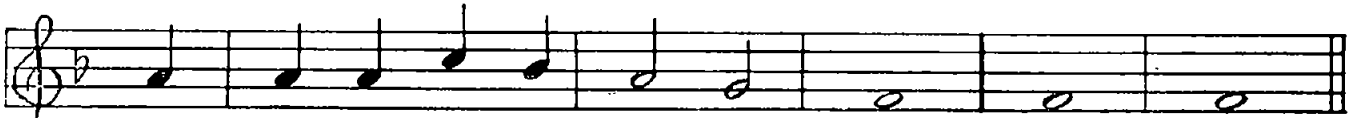

เป็น ริ - ค - มี และ เป็น มง - กฏ
 รัก - ษา ใจ ข้า หาย ล้น ภัย มาร
 เหล่า ทูต ล - วรรค์ ต้อง เฝ้า ต้อง กราบ อา - เมน

๔๖. ล่าช ล่าช ล่าช โอพระเจ้าทรงเดชา

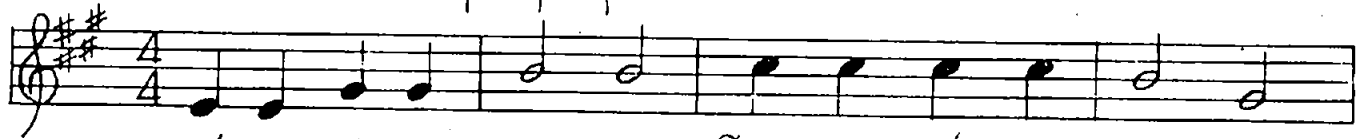

๑. ล่า ช ล่า ช ล่า ช โอ พระ เจ้า ทรง เด ชา
 ๒. ล่า ช ล่า ช ล่า ช ชาว ส - วรรค์ สรร เสริม ท่าน
 ๓. ล่า ช ล่า ช ล่า ช แม่ มีด บัง พระ องค์ ไร่
 ๔. ล่า ช ล่า ช ล่า ช โอ พระ เจ้า ทรง ฤทธิ ใหญ่

เว - ลา เจ้า ควร ข้า พ เจ้า ร้อง เพลง ถ - วาย แก่ ท่าน
 เปลี่ยน มง กฏ ทั้ง หลาย วาง ไร่ ริม ลัง สรรแก้วบช - บัน
 ถึง ว่า ตา คน ชาติ เรา นี้ ไม่ ฮาจ เห็น รั - ศ - มี
 รา - ช - กิล พระ องค์ แล... ดง เดช ฤทธิ อำ เภจ ยิ - รันดร

สาธ สาธ สาธ (ต่อ)

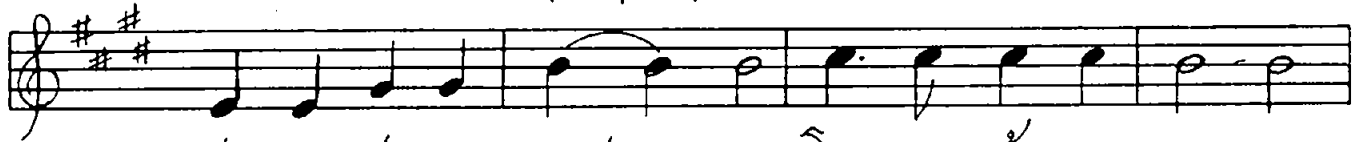

สา ธ สา ธ สา ธ โอ พระ เจ้า ทรง เมต ตา
 เท ว - ดา และ ทด นน กราบ น มีส - การ ทาน
 องค์ ผู้ บ - ริ สัทธ นน ไม่ มี ใคร เทียบ เทียม ได้
 สา ธ สา ธ สา ธ ทรง เมต ตา อาจ ก็น ภัย

ปรา กฏ เป็น สาม นน คือ พระ เจ้า เดียว ก็น
 ผู้ ทรง อยู่ ก่อน เดียว น และ ชั่ว นิ รันคร
 ประ กอบ ด้วย ฤทธ ทง ก - ร ณา เปรม ปรีดี
 ปรา กฏ เป็น สาม นน คือ พระ เจ้า เดียว ก็น ษา เมฆ

๔๗. มีสหายเสกคือพระเยซู

๑. มี ส- หายเสก คือ พระ เย - ซู ผู้ ได้ แยก ชาติ ทกซ์ ของ เรา
 ๒. เรา เคย ถูก ลอ ง และ ล้อ ลวง มี ความ ลำ บาก มาก ที่ ไหน
 ๓. เมื่อ เรา เห็นเห็นอพระแบก ของหนัก จน กั ลัง ของ เรา อ่อน ลง

มี อะไร รม กวน ให้ ทกซ์ อยู่ จง ร่ม เร่ง นำ เข้า มา เส้
 เรา ไม่ ควร บ่อ ท้อ และ เป็น หวง จง อ่อน อ่อน ต่อ ท่าน ผู้ ไหญ่
 ผู้ ประ เสรี จะ ช่วยเหล่า ที่ รัก เมื่อ กราบ อ่อน อ่อน ต่อ พระ องค์

มีสหายเล็กคือพระเยซู (ต่อ)

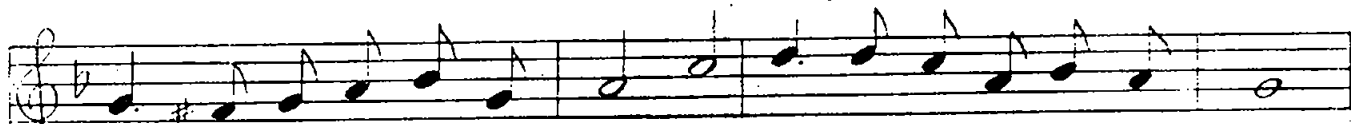

เป็น ไฉน เรา ละ พระ เลี้ย บ่อย ใจ เป็น ทัก โดย ไม่ มี เหตุ
 เรา จะ ทำ สหาย ที่ ชั่ว สัตย์ อาจ แก่ ความ ทัก อัน สนิท ได้
 ถ้า สหาย เล็ก ซึ่ง มีน จาก ท่าน จง อ่อน วอน ขอ ตอ พระ องค์

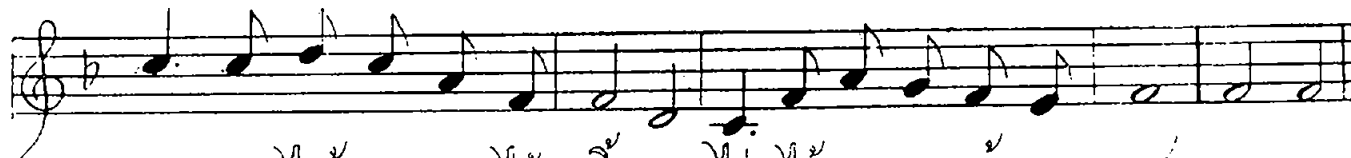

เพราะ การ ไหว้ วอน เรา ได้ ทั้ง ถอย ไม่ ได้ กราบ ทูล ผู้ ทรง เดชะ
 ผู้ ทรง ทรง ความ ทัก ล้ำ บาก เรา จง อ่อน วอน ตอ ท่าน ผู้
 ทรง ทรง อ่อน พระ สัตย์ รัย ท่าน ไว้ ท่าน จง คง สหาย ยิ่ง อย ภา ณา

๔๘. ข้าเจ้าฟังพระทกโมง

๑ ข้าเจ้าฟังพระทกโมง พระผู้ภา- รณ
 ๒ ข้าเจ้าฟังพระทกโมง ส- ถิต ในใจ
 ๓ ข้าเจ้าฟังพระทกโมง คราว สจ หรือ ทกช
 ๔ ข้าเจ้าฟังพระทกโมง โปรด สอน บัญ ษิต
 ๕ ข้าเจ้าฟังพระทกโมง ผู้ บ - ธิ - สตรี

ไม่ มี เสียง อื่น จะ ปาน ความ สจ เพิ่ม พน
 ความ ชั่ว จะ ไม่ ยี่ - ทา เมื่อ ท่าน อยู่ ไกล
 ขอ โปรด อยู่ ใกล้ เส - มอ ประ ทาน ความ สจ
 เพื่อ สัม ตัง สัญ - ญา ว่า จะ พัน วิ - สตรี
 โปรด ให้ ข้าฯ เป็น ศิษย์ ท่าน โอ องค์ พระ บุตร

(ร้องรับ) ขอ พึง ท่าน โอ ขอ พึง ท่าน ขอ พึง ท่าน ทุก เว - ลา

โปรด ทรง อำนวย พระ พรี ใ้ ผู้ เฝ้า นี้ ภา ษา เมฆ

๔๙ โหมทนาเวลารุ่งเช้าและเย็น

(เช้า) เดี่ยว นี้ ข้า เล้า ต้น ชื่น มาก นอน เพราะพระองค์ เจ้า ได้ ทรง ครอบ พร ขอบ คุณพระ เจ้า
 โอ พระ เย ชูโปรดช่วย จัน นี้ ขอให้ ข้า เล้า อยู่ ใน ความ ดี
 (เย็น) เดี่ยว นี้ ข้า เล้า จะ นอน หลับ ไป ขอพระ ยี่ - ตา รัก ษา จิต ใจ ถ้ำ ถึง ความ ตาย
 ข้า เล้า พัง ใน พระ ทัย เอ็น ตุ ขอใน พระ นาม แห่ง พระ เย ชู

ผู้ รัก - ษา ไว้ ไม่ ให้ เกิด เหตุ เป็น อื่น ต - รวย ฮา เมฆ ฮา เมฆ
 ก่อน ต้น าก หลับ ขอ มอบ จิต ให้ พระ องค์ ทรง รับ ฮา เมฆ ฮา เมฆ

๕๐. โหมทนาพระคุณเวลารับประทานอาหาร

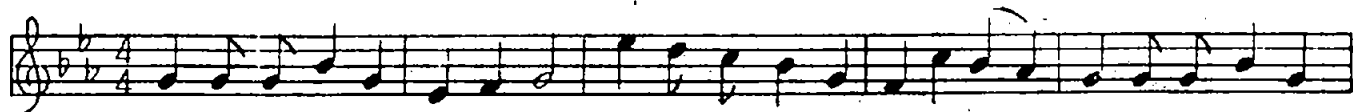

โอ พระเจ้า ข้า เจ้า ขอขอบคุณ ใน พระองค์ท่าน ผู้ ทรงภา รุญ รมต ข้า เจ้า ให้

มี อ า ทาร ซึ่ง ข้า - พ - เจ้า อิ่ม หน้า ลำ รากู อา เมน

หนังสือพิมพ์ ๑. วิจารณ์ ตามประเพณี สรรพสาร
หลายประการนี้ ชัยวัฒน์ ศรีวิบูลย์ ศรีวิบูลย์

๑๑ มกราคม ๒๔๕๕

ดุษฎีเลข

1865

T

สัมพันธ์อนุกรรมการคริสเตียนศึกษา
สภาคริสตจักรในประเทศไทย